



# MARKTGEMEINDE GRIFFEN

Hauptplatz 1, 9112 Griffen

Tel.: 042 33 / 2247-0  
Fax: 042 33 / 2247-32  
UID: ATU54202401

Homepage: [www.griffen.gv.at](http://www.griffen.gv.at)  
E-Mail: [griffen@ktn.gde.at](mailto:griffen@ktn.gde.at)  
DVR-NR.: 0108308



1308009690

Zahl: A/1299/2026  
Betr: Änderung des Flächenwidmungsplanes

Datum: 20.05.2026  
Auskünfte: DI D. Gerold  
Telefon: (04233/2247-31)  
e-mail: [daniel.gerold@ktn.gde.at](mailto:daniel.gerold@ktn.gde.at)  
Eingaben bitte ausschließlich  
an die Behörde richten und die  
Geschäftszahl angeben.

## KUNDMACHUNG

Die Marktgemeinde Griffen beabsichtigt, gemäß § 34 iVm §§ 38 f des Kärntner Raumordnungsgesetzes 2021, LGBl. Nr. 59/2021, den Flächenwidmungsplan wie folgt abzuändern:

Bei der Marktgemeinde Griffen ist folgender Antrag auf Umwidmung eingelangt und wird dieser hiermit den zitierten gesetzlichen Bestimmungen wie folgt kundgemacht:

<b>Antrag Nr.:</b>	<b>005/2026</b>
Parzellen Nr.:	303/1, KG Griffnerthal 76307, im Ausmaß von ca. 1105 m <sup>2</sup>
Widmung von:	Grünland - Erholungsfläche
Widmung in:	Verkehrsfläche - Parkplatz
<b>Antrag Nr.:</b>	<b>006/2026</b>
Parzellen Nr.:	222/13 KG Griffnerthal 76307, im Ausmaß von 590 m <sup>2</sup>
Widmung von:	Grünland - für Land- und Forstwirtschaft bestimmte Fläche, Ödland
Widmung in:	Bauland - Dorfgebiet
<b>Antrag Nr.:</b>	<b>007A/2026</b>
Parzellen Nr.:	447/2, KG St. Kollmann 76333, Teilfläche im Ausmaß von ca. 880 m <sup>2</sup>
Widmung von:	Grünland – für Land- und Forstwirtschaft bestimmte Fläche, Ödland
Widmung in:	Bauland - Dorfgebiet
<b>Antrag Nr.:</b>	<b>007B/2026</b>
Parzellen Nr.:	447/2, KG St. Kollmann 76333, Teilfläche im Ausmaß von ca. 135 m <sup>2</sup>
Widmung von:	Grünland – für Land- und Forstwirtschaft bestimmte Fläche, Ödland
Widmung in:	Grünland - Garten
<b>Antrag Nr.:</b>	<b>007C/2026</b>
Parzellen Nr.:	445/3, 1160/1, KG St. Kollmann 76333, Teilfläche im Ausmaß von ca. 390 m <sup>2</sup>
Widmung von:	Bauland - Dorfgebiet
Widmung in:	Verkehrsfläche – allgemeine Verkehrsfläche
<b>Antrag Nr.:</b>	<b>009/2026</b>
Parzellen Nr.:	76/1, KG Kaunz 76315, im Ausmaß von ca. 5875 m <sup>2</sup>
Widmung von:	Grünland – für Land- und Forstwirtschaft bestimmte Fläche, Ödland
Widmung in:	Grünland – Sport- und Veranstaltungsgelände

Gemäß §§ 38 f des K-ROG 2021 liegt der Entwurf der Flächenwidmungsplanänderung durch

### vier Wochen

ab dem Tage des Anschlages dieser Kundmachung an der Amtstafel, während der für den Parteienverkehr bestimmten Amtsstunden beim Gemeindeamt Griffen zur öffentlichen Einsicht auf und wird im Internet auf der Homepage der Marktgemeinde Griffen bereitgestellt. Jedermann ist berechtigt, während der Auflagefrist schriftliche Einwendungen gegen die Änderung des Flächenwidmungsplanes beim Gemeindeamt Griffen einzubringen.

Die rechtzeitig während der Auflagefrist beim Gemeindeamt gegen den Entwurf schriftlich eingebrachten und begründeten Einwendungen sind vom Gemeinderat bei der Beratung über die Flächenwidmungsplanänderung in Erwägung zu ziehen.

Der Bürgermeister:

*Angeschlagen:* 20.05.2026

*Abgenommen:* 18.06.2026

(ÖkR Josef MÜLLER)

	<p><b>Dieses Dokument wurde amtssigniert!</b></p> <p>Informationen unter <a href="https://www.griffen.gv.at/Gemeindeamt/Informationen/Amtssignatur">https://www.griffen.gv.at/Gemeindeamt/Informationen/Amtssignatur</a></p>
<p><b>Hinweis:</b></p>	<p>Dieses Dokument wurde amtssigniert. Auch ein Ausdruck dieses Dokumentes hat gemäß § 20 E-Government-Gesetz die Beweiskraft einer öffentlichen Urkunde.</p>
<p>Signatur aufgebracht von Irmgard Pototschnig, 20.05.2026 11:16:58</p>	

Anschlag am: 26.05.2026  
Abnahme am: 24.06.2026

Erstellt am: 08.01.2026 von:

Maßstab: 1:1000

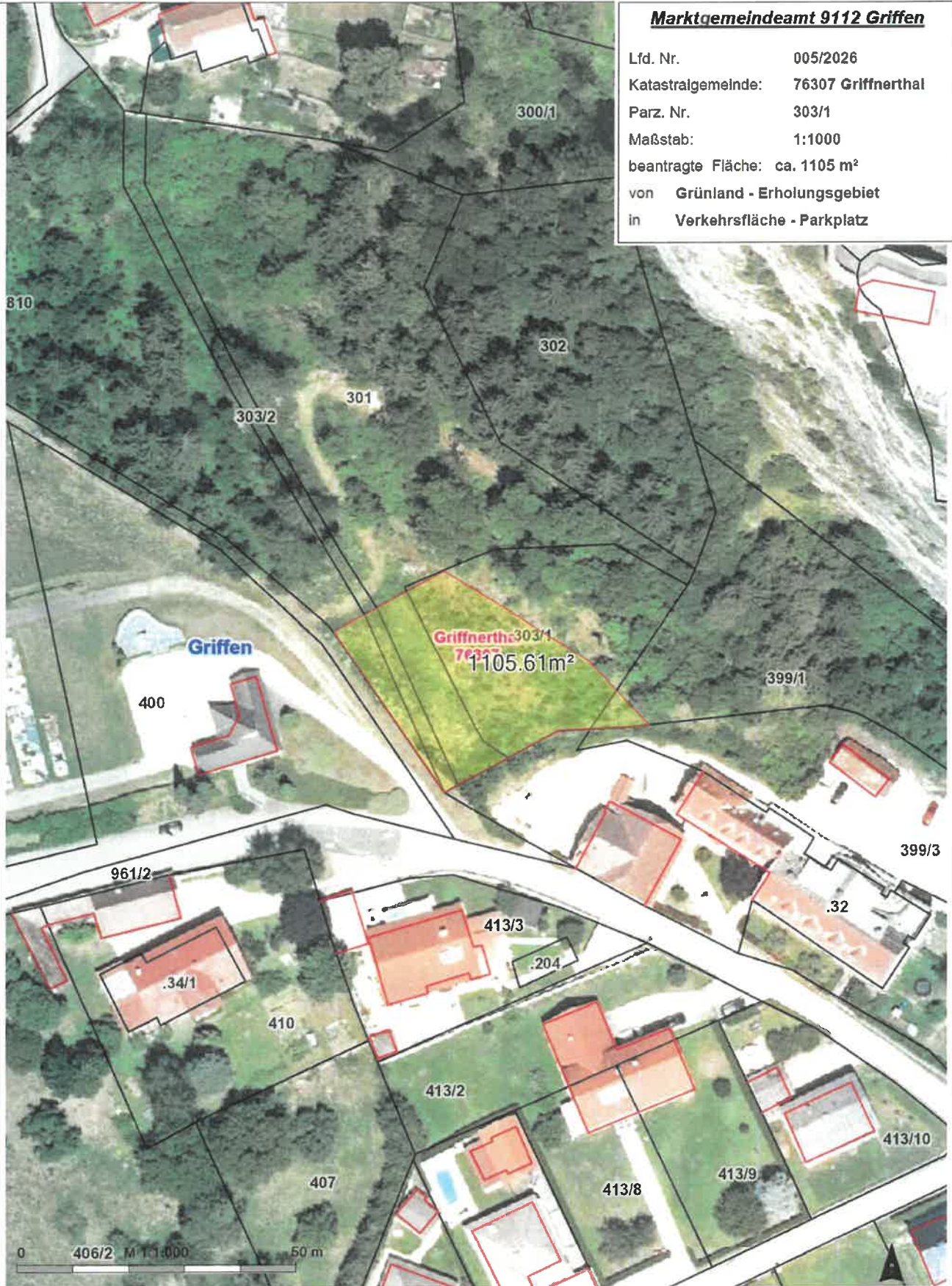

**Marktgemeindeamt 9112 Griffen**

Lfd. Nr. 005/2026  
Katastralgemeinde: 76307 Griffnerthal  
Parz. Nr. 303/1  
Maßstab: 1:1000  
beantragte Fläche: ca. 1105 m<sup>2</sup>  
von Grünland - Erholungsgebiet  
in Verkehrsfläche - Parkplatz

# Umwidmungsantrag 006/2026

LAND  KÄRNTEN  
KAGIS

Gemeinde: Griffen  
Katastralgemeinde: 76307  
Grundstücke: 222/13  
Fläche [m<sup>2</sup>]: 590  
Von Widmung: Landwirtschaftliche Nutzfläche/Ödland  
In Widmung: Bauland- Dorfgebiet

Auflage  
von: bis:  
Gemeinderatsbeschluss vom:



# Umwidmungsantrag 007A/2026

## Umwidmung

LAND  KÄRNTEN  
KAGIS

Gemeinde: **Griffen**  
Katastralgemeinde: **St. Kollmann**  
Grundstücke: **447/2**  
Fläche [m<sup>2</sup>]: **ca. 880m<sup>2</sup>**  
Von Widmung: **Landwirtschaftliche Nutzfläche/Ödland**  
In Widmung: **Bauland/Dorfgebiet**

Auflage  
von: bis:

Gemeinderatsbeschluss vom:



# Umwidmungsantrag 007B/2026

Umwidmung

LAND  KÄRNTEN  
KAGIS

Gemeinde:	Griffen	Auflage	
Katastralgemeinde:	St. Kollmann	von:	bis:
Grundstücke:	447/2		
Fläche [m <sup>2</sup> ]:	ca. 135m <sup>2</sup>		
Von Widmung:	Landwirtschaftliche Nutzfläche/Ödland		
In Widmung:	Grünland-Garten	Gemeinderatsbeschluss vom:	



# Umwidmungsantrag 007C/2026

Umwidmung

LAND  KÄRNTEN  
KAGIS

Gemeinde: **Griffen**  
Katastralgemeinde: **St. Kollmann**  
Grundstücke: **445/3, 1160/1**  
Fläche [m<sup>2</sup>]: **ca. 390m<sup>2</sup>**  
Von Widmung: **Landwirtschaftliche Nutzfläche/Ödland**  
In Widmung: **Verkehrsfläche**

Auflage  
von: bis:

Gemeinderatsbeschluss vom:



# Umwidmung 009/2026

## Umwidmung Marktgemeinde Griffen

LAND  KÄRNTEN  
KAGIS

Gemeinde: Griffen  
Katastralgemeinde: 76315 Kaunz  
Grundstücke: 76/1  
Fläche [m<sup>2</sup>]: 5875m<sup>2</sup>  
Von Widmung: Landwirtschaftliche Nutzfläche/Ödland  
In Widmung: Grünland-Sport/Veranstaltung

Auflage  
von: bis:  
Gemeinderatsbeschluss vom:

