STADTGEMEINDE ST. ANDRÄ
BEZIRK WOLFSBERG / KÄRNTEN

Stadtgemeinde St. Andrä | St. Andrä 100 | 9433 St. Andrä

V E R O R D N U N G

des Gemeinderates der Stadtgemeinde St. Andrä vom **27.03.2024**, Zahl: **640/III/2024**, womit für nachstehende Straßen im Gemeindegebiet von St. Andrä, Verwaltungsbezirk Wolfsberg, dauernde Maßnahmen zur Regelung und Sicherung des Verkehrs verfügt werden

Gemäß § 43 Abs. 1 und § 44 Abs. 1 in Verbindung mit § 94 d Z 4 der Straßenverkehrsordnung 1960, BGBl. Nr. 159/1960, zuletzt geändert durch BGBl. Nr. 129/2023 sowie gemäß § 14 der Kärntner Allgemeinen Gemeindeordnung, LGBl. Nr. 66/1998, zuletzt geändert durch LGBl. Nr. 78/2023, wird verordnet:

§ 1

Auf der **Straße Maria Rojach – Mosern** in Lindhof, Parzelle Nr. 1071/3, 1095/3, 1115, 1221 und 1224, alle KG 77267 – Lindhof, wird im Bereich Anwesen Morianz (Lindhof 62 – Punkt 1 auf Anlage 1) und Parzelle Nr. 1170/1 KG 77267 – Lindhof (Punkt 2 auf Anlage 1) bis zum Anwesen Vogt (Lindhof 22 – Punkt 5 auf Anlage 1) eine **30 km/h – Geschwindigkeitsbeschränkung** in beiden Fahrtrichtungen erlassen.

Die Geschwindigkeitsbeschränkung ist durch Aufstellung der Verkehrszeichen gemäß § 52 Z 10 a StVO 1960 i. d. g. F. **„Geschwindigkeitsbeschränkung 30 km/h“** und § 52 Z 10 b StVO 1960 i. d. g. F. **„Ende der Geschwindigkeitsbeschränkung“**, jeweils am Anfang und am Ende des bezeichneten Straßenstückes, kundzumachen.

§ 2

Auf dem **Gerblerweg** in Lindhof, Parzelle Nr. 430/3, 1085/5 und 1160, alle KG 77267 – Lindhof, wird ab dem westlichen Bereich des Anwesens Probst (Lindhof 2 – Punkt 3 auf Anlage 1) bis zur Einbindung in die Straße Maria Rojach – Mosern eine **30 km/h – Geschwindigkeitsbeschränkung** in beiden Fahrtrichtungen erlassen.

Die Geschwindigkeitsbeschränkung ist durch Aufstellung der Verkehrszeichen gemäß § 52 Z 10 a StVO 1960 i. d. g. F. **„Geschwindigkeitsbeschränkung 30 km/h“** und § 52 Z 10 b StVO 1960 i. d. g. F. **„Ende der Geschwindigkeitsbeschränkung“**, am Ende des bezeichneten Straßenstückes, kundzumachen.

§ 3

Auf dem **Lindhofer Siedlungsweg III** in Lindhof, Parzelle Nr. 1084, 1086/3 und 1089/3, alle KG 77267 – Lindhof, wird ab dem westlichen Bereich des Anwesens Sumper (Lindhof 19 – Punkt 4 auf Anlage 1) bis zur Einbindung in die Straße Maria Rojach – Mosern eine **30 km/h – Geschwindigkeitsbeschränkung** in beiden Fahrtrichtungen erlassen.

Die Geschwindigkeitsbeschränkung ist durch Aufstellung der Verkehrszeichen gemäß § 52 Z 10 a StVO 1960 i. d. g. F. **„Geschwindigkeitsbeschränkung 30 km/h“** und § 52 Z 10 b StVO 1960 i. d. g. F. **„Ende der Geschwindigkeitsbeschränkung“**, im westlichen Bereich des Anwesens Sumper (Lindhof 19 – Punkt 4 auf Anlage 1), kundzumachen.

§ 4

Die Verkehrszeichen sind gemäß § 34 StVO 1960 i. d. g. F. auszustatten und in Entsprechung der § 44, § 48, § 51 und § 52 der StVO 1960 i. d. g. F. durch die Stadtgemeinde St. Andrä anzubringen.

§ 5

Der genaue Zeitpunkt der Aufstellung der Verkehrszeichen ist der Bezirkshauptmannschaft Wolfsberg schriftlich anzuzeigen.

§ 6

Diese Verordnung tritt mit der Anbringung der Verkehrszeichen in Kraft und verliert mit der Entfernung derselben die Wirksamkeit.

§ 7

Mit Inkrafttreten dieser Verordnung tritt die Verordnung des Gemeinderates der Stadtgemeinde St. Andrä vom 26.04.2014, Zahl: 612/III/2014, **außer Kraft**.

§ 8

Übertretungen dieser Verordnung werden von der Bezirksverwaltungsbehörde gemäß den Bestimmungen des § 99 der Straßenverkehrsordnung 1960, BGBl. Nr. 159/1960, zuletzt geändert durch BGBl. Nr. 129/2023, geahndet.

Die Bürgermeisterin:

Maria Knauder

	Unterzeichner	Stadtgemeinde St. Andrä
	Datum/Zeit-UTC	2024-03-28T10:50:06+01:00
	Aussteller-Zertifikat	a-sign-corporate-07
	Serien-Nr.	1462153933
Prüfinformation	Dieses Dokument wurde amtssigniert. Informationen zur Prüfung der elektronischen Signatur und des Ausdrucks finden Sie unter http://www.st-andrae.gv.at/egovernment/signatur/amtssignatur.html	
Hinweis	Dieses Dokument wurde amtssigniert. Auch ein Ausdruck dieses Dokuments hat gemäß § 20 E-Government-Gesetz die Beweiskraft einer öffentlichen Urkunde.	

Angeschlagen am: **28.03.2024**
Abgenommen am: **12.04.2024**

KAGIS Maps
kann mehr...

Anlage 1

Verordnung Geschwindigkeitsbeschränkungen Lindhof

LAND KÄRNTEN
KAGIS

Erstellt am: **05.03.2024** von: **Abteilung III - Ing. Mario Brenner** Maßstab: **1:2500**

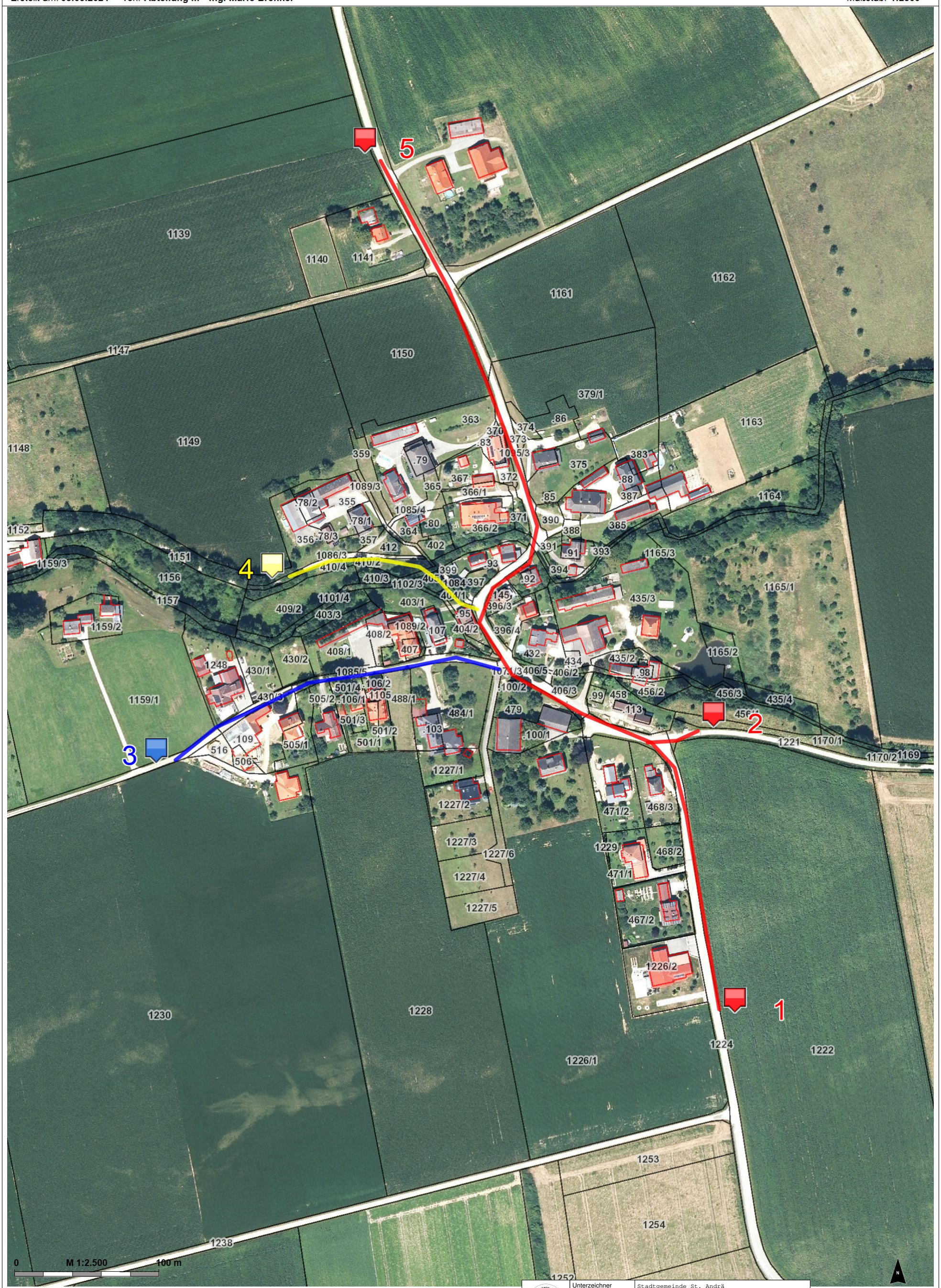

© Land Kärnten - KAGIS, BEV
Keine Haftung für Verfügbarkeit, Vollständigkeit und Richtigkeit der Darstellung.

Unterzeichner	Stadtgemeinde St. Andrä
Datum/Zeit-UTC	2024-03-28T10:53:22+01:00
Aussteller-Zertifikat	a-sign-corporate-07
Serien-Nr.	1462153933
Hinweis	Dieses Dokument wurde amtssigniert. Auch ein Ausdruck dieses Dokuments hat gemäß § 20 E- Government-Gesetz die Beweiskraft einer öffentlichen Urkunde.
Prüfinformation	Dieses Dokument wurde amtssigniert. Informationen zur Prüfung der elektronischen Signatur und des Ausdrucks finden Sie unter http://www.st-andrae.gv.at/egovernment/signatur/amtssignatur.ht

Amt der Kärntner Landesregierung
web: https://kagis.ktn.gv.at/
email: kagis@ktn.gv.at