

Datum	12.04.2023
Zahl	<b>WO6-STVO-4989/2023 (004/2023)</b> <small>Bei Eingaben Geschäftszahl anführen!</small>
Auskünfte	Gerhard Klemel
Telefon	050 536-66320
Fax	050 536-66200
E-Mail	bhwo.verkehr@ktn.gv.at
Seite	1 von 2

## VERORDNUNG

Die Bezirkshauptmannschaft Wolfsberg verordnet gemäß §§ 43 (1a) und 44 Abs. 1 in Verbindung mit § 94b der Straßenverkehrsordnung 1960 - StVO 1960, BGBl. Nr. 159/1960, zuletzt geändert durch BGBl. I Nr. 122/2022, anlässlich der Durchführung von Arbeiten durch die Konrad Beyer & Co Spezialbau GmbH, auf und neben der Packer Straße B 70, von Straßenkilometer 98,820 bis Straßenkilometer 101,015 und von Straßenkilometer 102,850 bis Straßenkilometer 103,430, Gemeinde St. Andrä, Bezirk Wolfsberg, im Zeitraum vom 17.4.2023 bis 28.7.2023, je nach Erforderlichkeit und Baustellenbereich, jene Verkehrsmaßnahmen, die aus den beigefügten Regelblättern RVS 05.05.44 KO, LO2, LO3, KF, LF2, LF3 ersichtlich sind, wobei die genannten Regelblätter einen integrierenden Bestandteil dieser Verordnung bilden.

### § 1

Im Zusammenhang mit den verfügbaren Verkehrsmaßnahmen sind die Bescheidaufgaben zu beachten.

### § 2

Die Verkehrszeichen sind von der bauausführenden Firma, in Entsprechung der §§ 34, 48, 49 und § 51 der Straßenverkehrsordnung 1960 anzubringen.

### § 3

Diese Verordnung tritt mit der Anbringung der Verkehrszeichen in Kraft und wird mit deren Entfernung unwirksam.

### § 4

Übertretungen dieser Verordnung werden im Sinne der gesetzlichen Strafbestimmungen gemäß § 99 der Straßenverkehrsordnung 1960 geahndet.

Für den Bezirkshauptmann:

(Gerhard Klemel)

Erght an:

1. Konrad Beyer & Co Spezialbau GmbH, z.H. Hr. Ing. Philipp Wicher, Parkring 14, 8074 Raaba Grambach;
2. Straßenbauamt Wolfsberg, Klagenfurter Straße 11, 9400 Wolfsberg;
3. Stadtgemeinde St. Andrä, St. Andrä 100, 9433 St. Andrä;
4. Polizeiinspektion St. Andrä, Burgstall-St. Andrä 61, 9433 St. Andrä; **mit dem Ersuchen, die ordnungsgemäße Aufstellung der verfügbaren Verkehrszeichen im Rahmen des normalen Verkehrsüberwachungsdienstes zu überwachen.**
5. Österreichische Postbus AG, Verkehrsstelle Wolfsberg, z.H. Hr. Robert Edler, St. Thomaser Straße 8, 9400 Wolfsberg;
6. z.A.

LAND  KÄRNTEN

Dieses Dokument wurde amtssigniert. Informationen zur Prüfung der elektronischen Signatur finden Sie unter: <https://www.ktn.gv.at/amtssignatur>. Die Echtheit des Ausdrucks dieses Dokuments kann durch schriftliche, persönliche oder telefonische Rückfrage bei der erledigenden Stelle während ihrer Arbeitsstunden geprüft werden.

Anschlag am: 12. APR. 2023

Abnahme am: 31. JULI 2023

**KO** Arbeitsstelle von kürzerer Dauer  
 Sperre eines Fahrstreifens  
 Regelung mittels Signalscheibe

BEZIRKSHAUPTMANNSCHAFT WOLFSBERG  
 Diese Beilage (Projektunterlage) ist ein Bestandteil der  
 Verordnung und des Bescheides vom 12. April 2023  
 Zahl: W06-STUO-4989 (003), 1004 / 2023

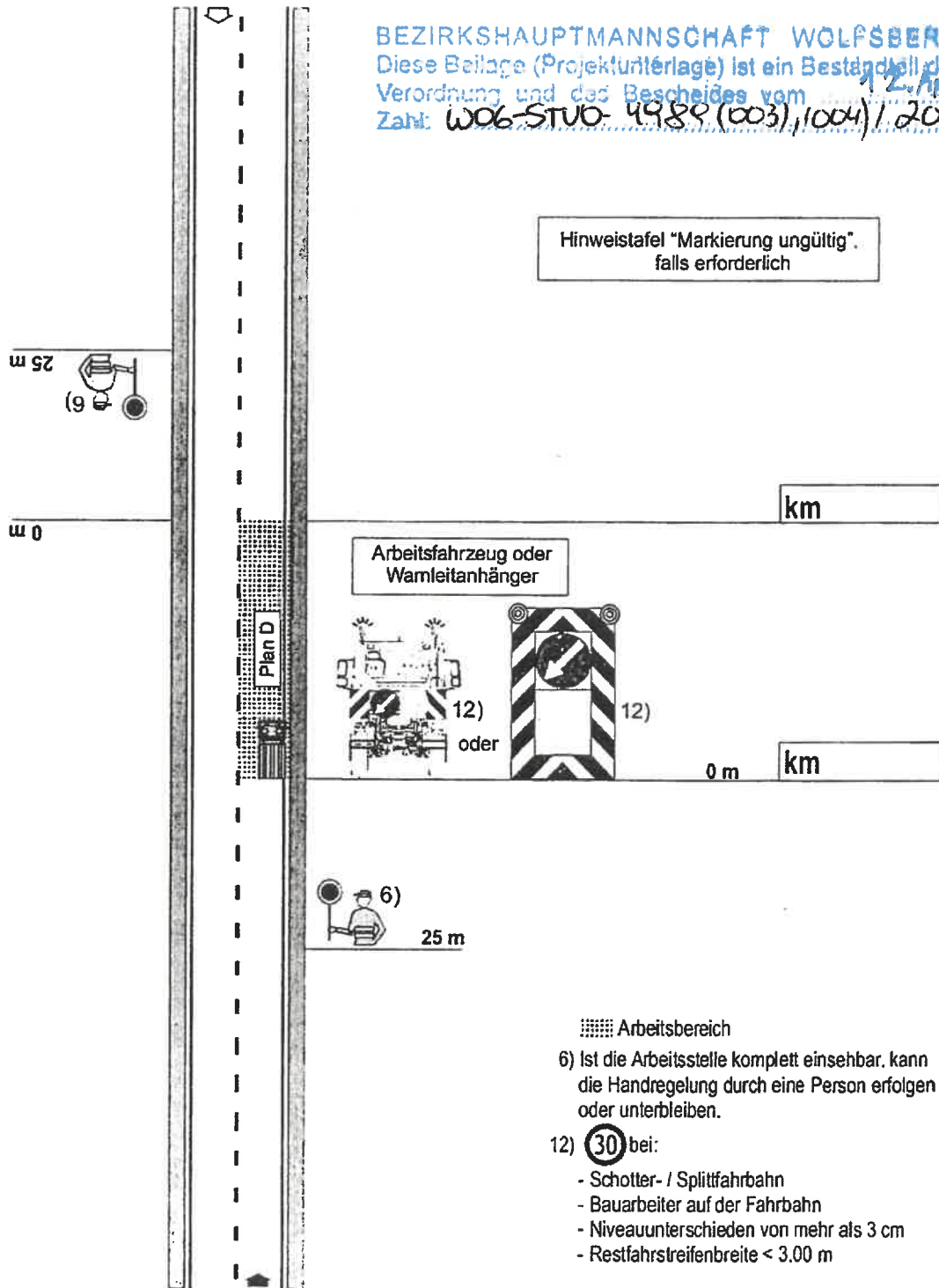

# LO2 Arbeitsstellen von längerer Dauer Arbeiten mit geringer Einengung des Fahrstreifens

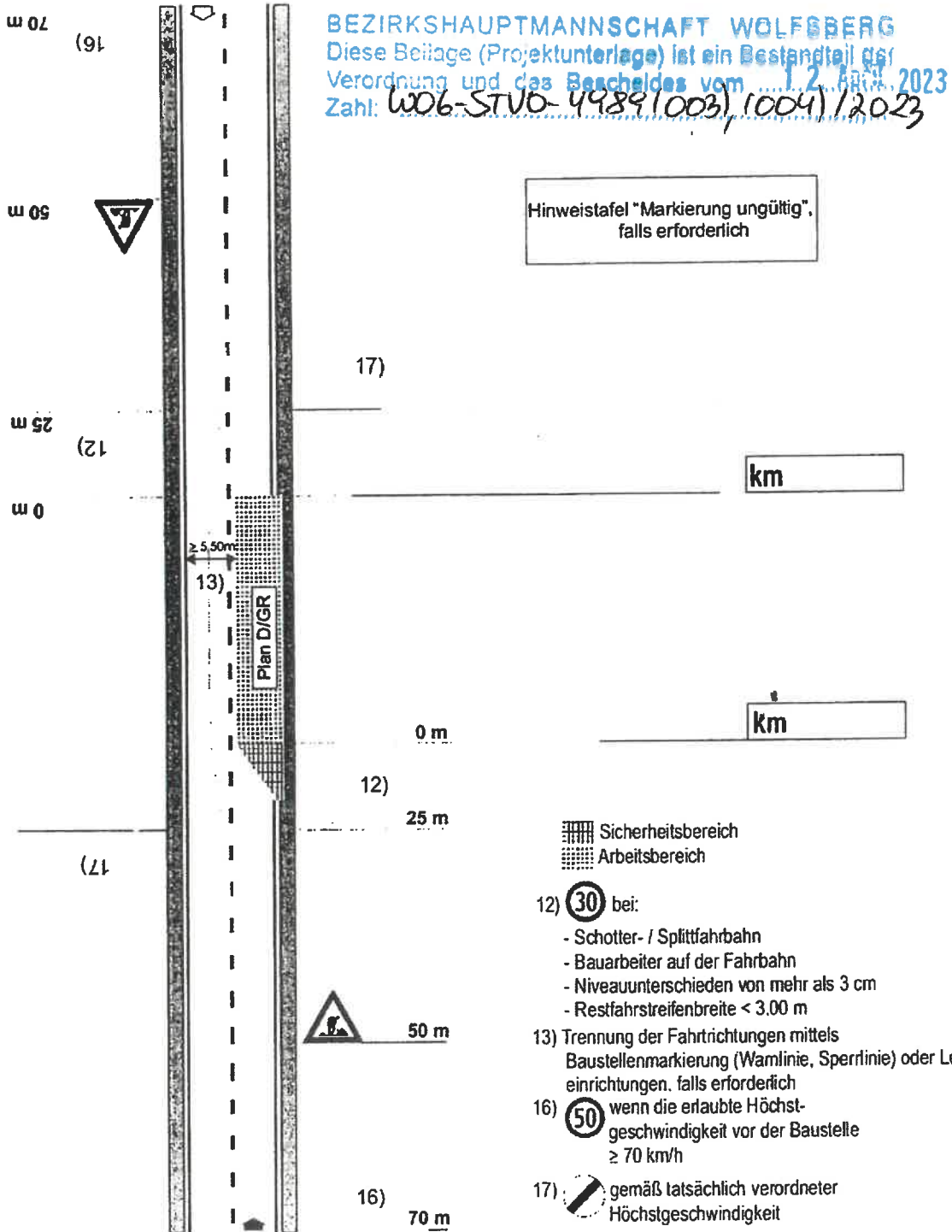

# LO3

Arbeitsstellen von längerer Dauer  
 Sperre eines Fahrstreifens  
 Regelung mittels Wartepflicht

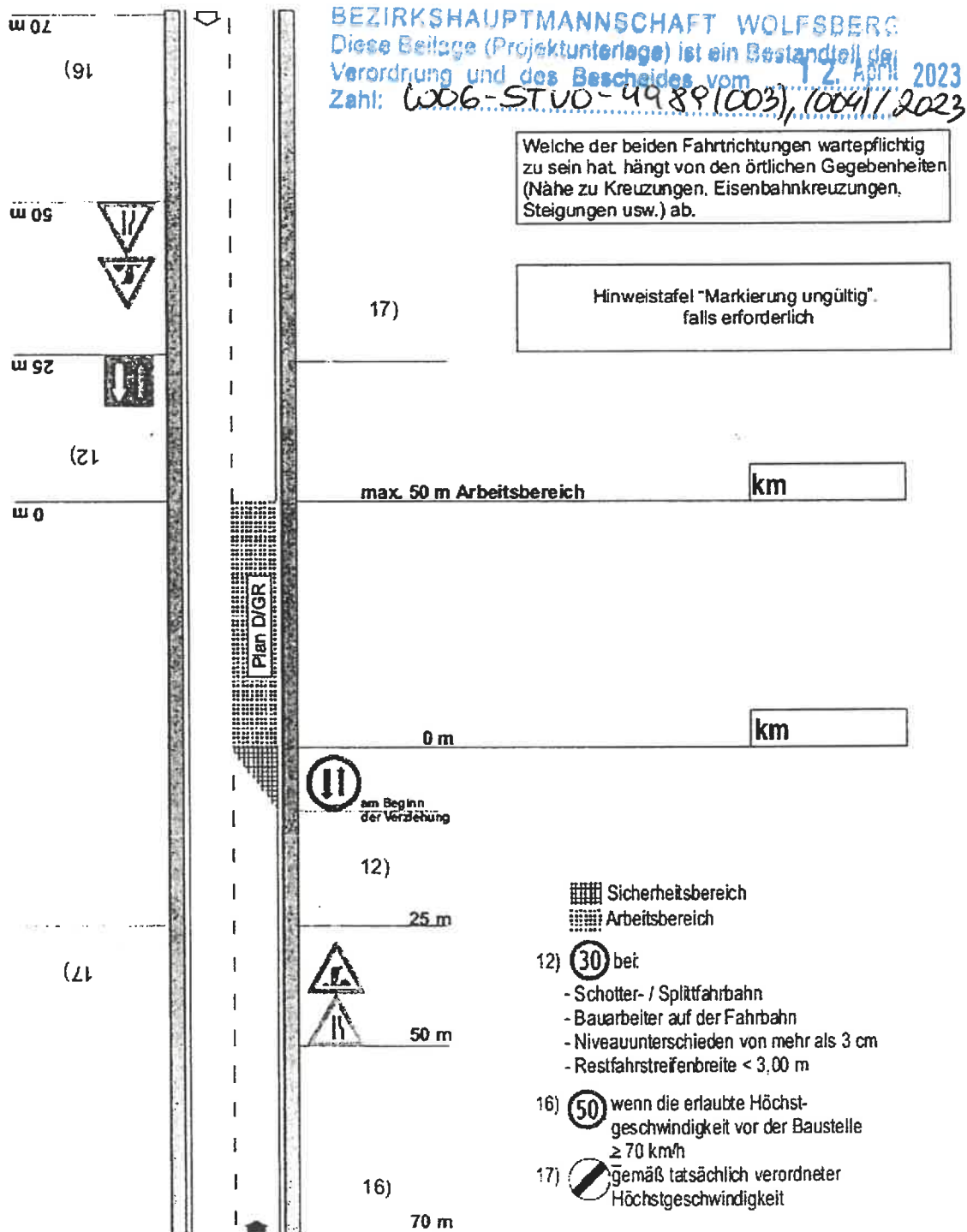

**KF** Arbeitsstellen von kürzerer Dauer  
 Sperre eines Fahrstreifens  
 Regelung mittels Signalscheibe

BEZIRKSHAUPTMANNSCHAFT WOLFSBERG  
 Diese Beilage (Projektunterlage) ist ein Bestandteil der  
 Verordnung und des Bescheides vom 17. April 2023  
 Zahl: W06-STUB-4989(003), (004) / 2023

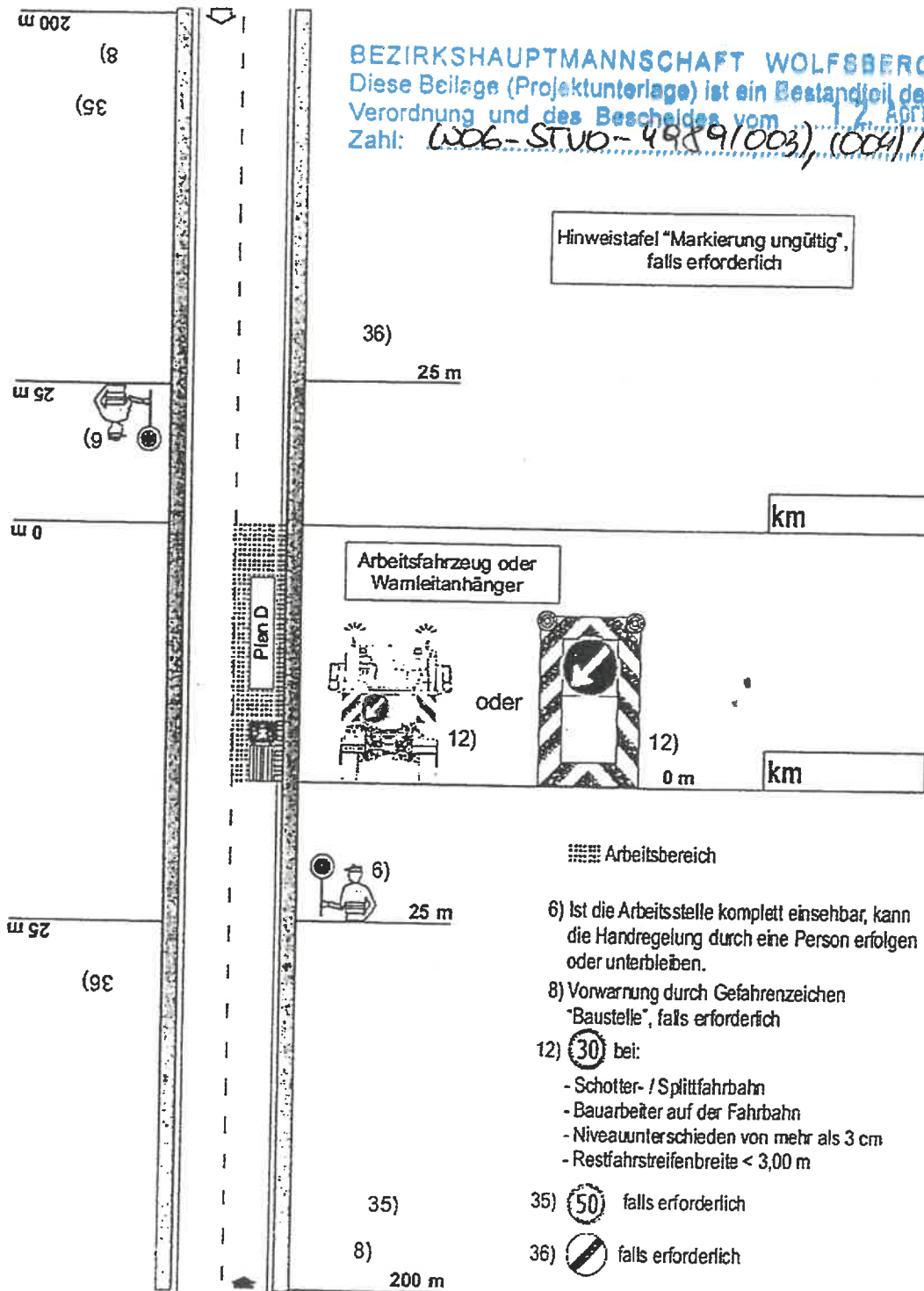

# LF2

Arbeitsstellen von längerer Dauer  
Arbeiten mit geringer Einengung des Fahrstreifens

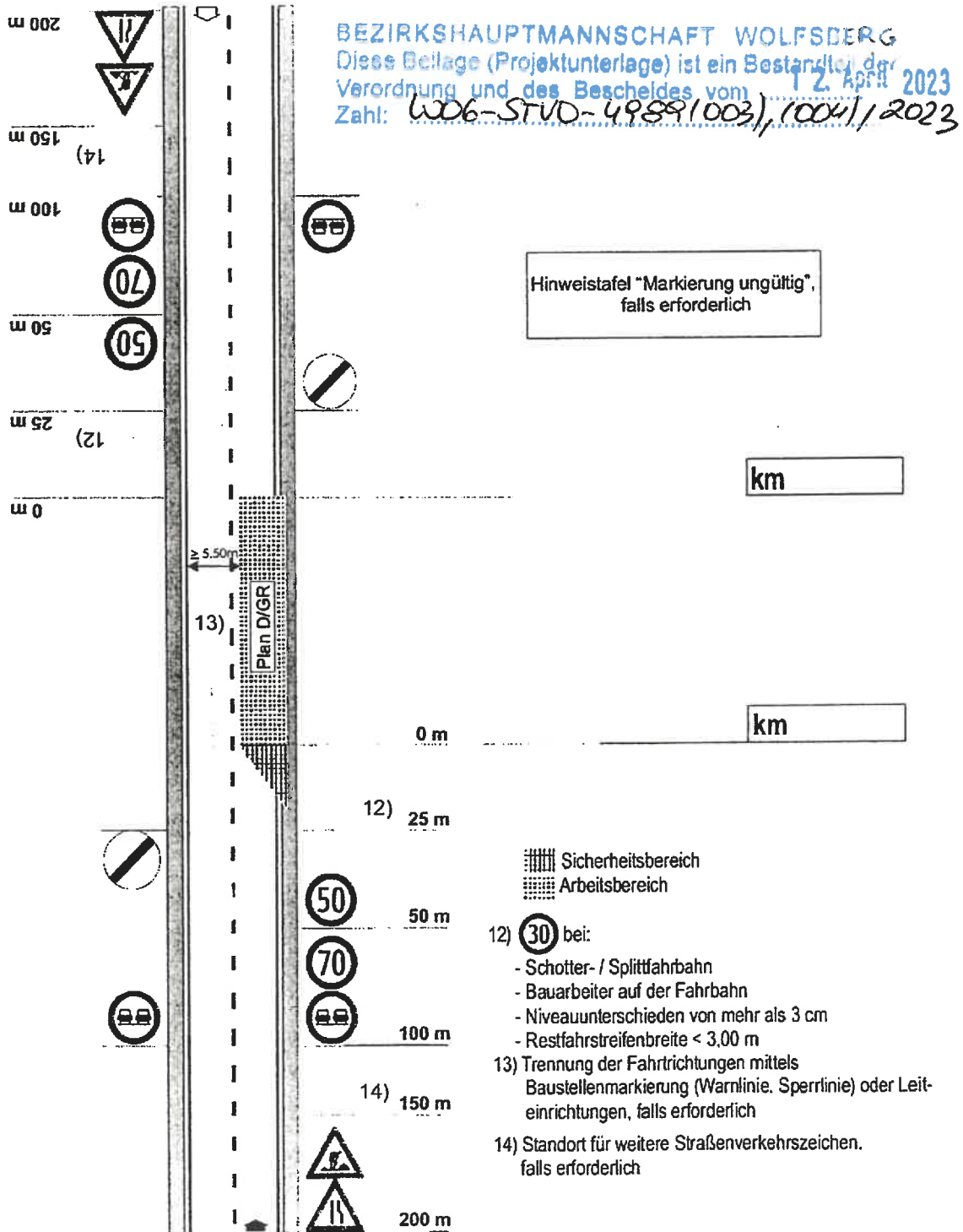

# LF3

Arbeitsstellen von längerer Dauer  
Sperrung eines Fahrstreifens  
Regelung mittels Wartepflicht

BEZIRKSHAUPTMANNSCHAFT WOLFSBERG  
Diese Beilage (Projektunterlage) ist ein Bestandteil der  
Verordnung und des Bescheides vom 1.2. April 2023  
Zahl: W06-STUO-4989(003)/(004)/2023

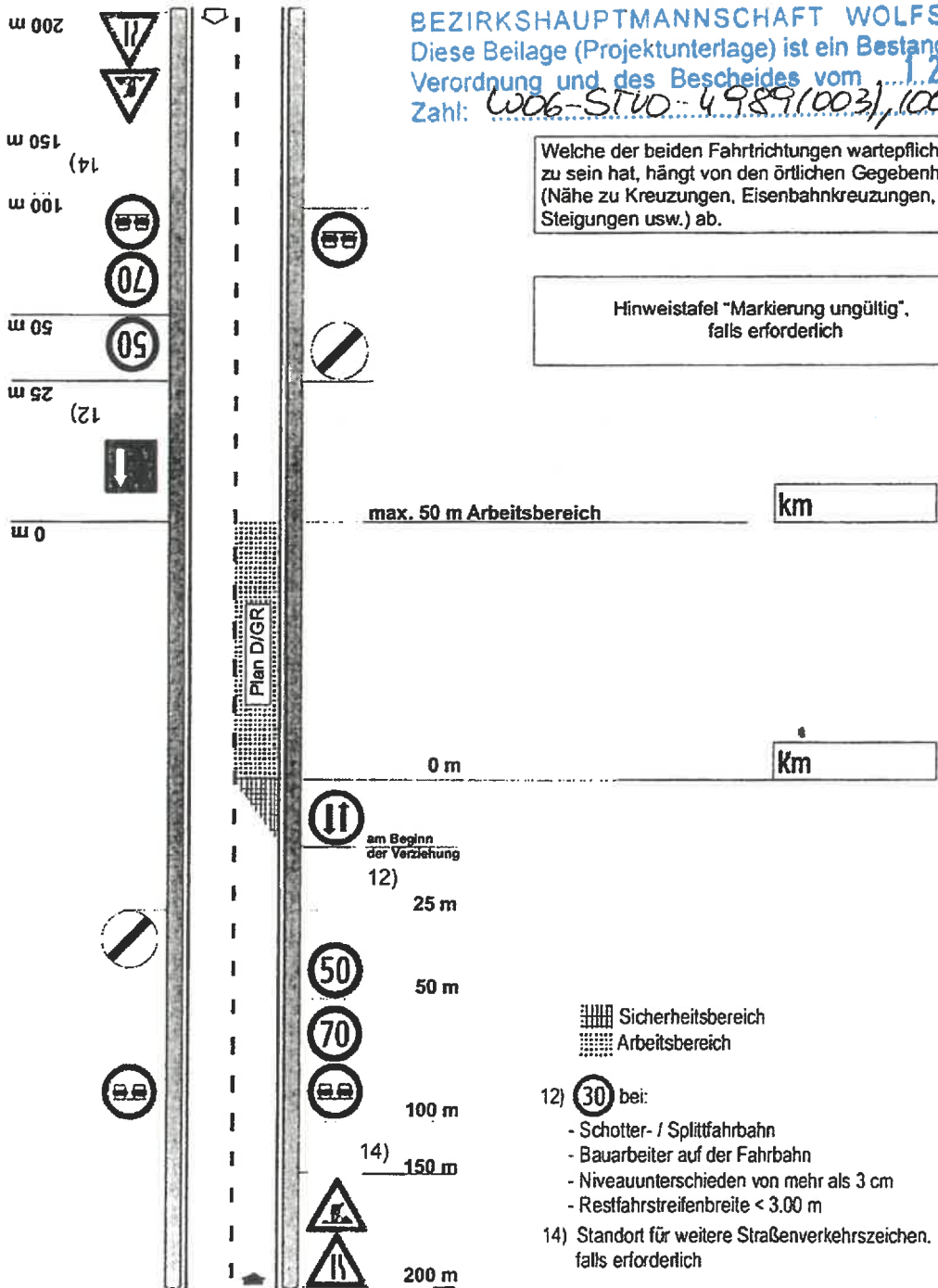

Welche der beiden Fahrrichtungen wartepflichtig zu sein hat, hängt von den örtlichen Gegebenheiten (Nähe zu Kreuzungen, Eisenbahnkreuzungen, Steigungen usw.) ab.

Hinweistafel "Markierung ungültig", falls erforderlich

max. 50 m Arbeitsbereich km

0 m km

■ Sicherheitsbereich  
■ Arbeitsbereich

- 12) 30 bei:
- Schotter- / Splittfahrbahn
  - Bauarbeiter auf der Fahrbahn
  - Niveauunterschieden von mehr als 3 cm
  - Restfahrstreifenbreite < 3.00 m
- 14) Standort für weitere Straßenverkehrszeichen, falls erforderlich

