



## VERORDNUNG

des Gemeinderates der Stadtgemeinde St.Andrä vom **12. April 2007**, Zahl: 851-1/III/2006, mit der der **Einzugsbereich der Kanalisationsanlage** (Kanalisationsbereich) gemäß § 2 des Gemeindekanalisationsgesetzes 1999 -K-GKG, LGBl. Nr. 62/1999 i.d.g.F. und § 14 der K-AGO, LGBl. Nr. 66/1998 i.d.g.F., festgelegt wird:

### § 1

Als Kanalisationsbereich der Gemeindekanalisationsanlage St.Andrä werden die Grundstücke innerhalb der gelb gekennzeichneten Fläche entsprechend den Lageplänen A 3, A 5, B 3 bis B 9, C 4 bis C 8, D 4 bis D 8, E 4, E 6 und E 7 vom 12.04.2007 (Maßstab 1:5000) festgelegt. Diese Lagepläne liegen im Gemeindeamt der Stadtgemeinde St.Andrä während der Amtsstunden zur öffentlichen Einsichtnahme auf.

### § 2

- (1) Diese Verordnung tritt nach Ablauf des Tages des Anchlages an der Amtstafel der Stadtgemeinde St.Andrä in Kraft.
- (2) Mit Inkrafttreten dieser Verordnung treten die Verordnungen des Gemeinderates vom 20.06.2002, Zahl: 811-6/III/2002 und vom 07.02.2006, Zahl: 851-1/III/2006, außer Kraft.

Anlage:

Lagepläne: A 3, A 5  
B 3 bis B 9  
C 4 bis C 8  
D 4 bis D 8  
E 4, E 6, E 7

Angeschlagen am: 13.04.2007  
Abgenommen am: 30.04.2007

Für den Gemeinderat:  
Der Bürgermeister;

(NRAbg. Peter Stauber)



Stadtgemeinde St. Andrä

Übersichtsplan - Entsorgungsbereich Kanal "Gelbe Zone" zur Verordnung des Gemeinderates vom 12.04.2007

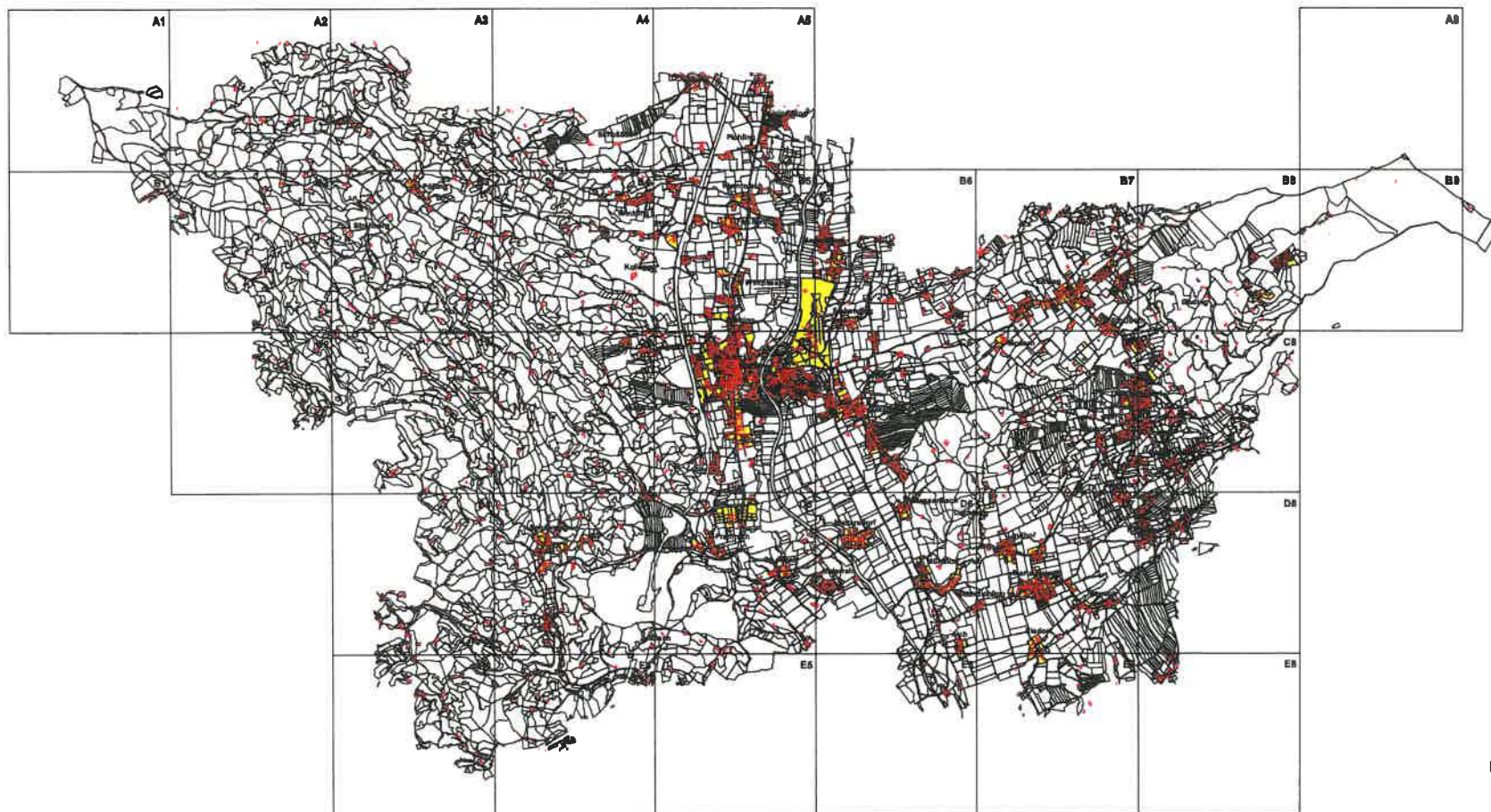

Legende :

-  Grundstücksgrenzen
-  Haus
-  "Gelbe Zone"
-  Gemeindegränze

